BATISTA property

Apartment | Bensafrim e Barão de São João

2 schlafzimmer

Ref: R145

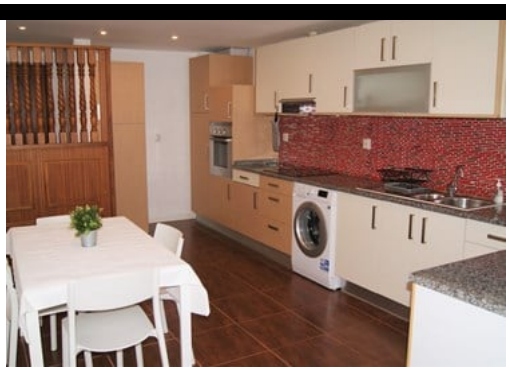

585 €

Schönes Apartment in Praia da Luz für 4 Personen mit Meerblick

Gemütliche Wohnung mit zwei Schlafzimmern, nur 3 Minuten zu Fuß vom Strand entfernt! Das Anwesen wurde kürzlich renoviert und renoviert und befindet sich in der traditionellen und malerischen Dorf Luz, so dass dieser Ort ideal für Ihren Urlaub an der Algarve für bis zu 4 Personen. Es besteht aus zwei Schlafzimmern, einer ausgestatteten und offenen Küche, einem Wohnzimmer mit Blick auf das Meer und einem Familienbad.
Hier werden Sie sich wie zu Hause fühlen, denn alle Annehmlichkeiten, die Sie benötigen, sind nur wenige Schritte von der Tür entfernt. Sie haben auch Zugang zur gemeinsamen Terrasse des Gebäudes, von der aus Sie einen fantastischen Blick auf das Meer und das Dorf genießen können. Tolle Restaurants, Geschäfte, ein unglaublicher goldener Sandstrand und die netten Einheimischen werden Ihren Urlaub noch schöner machen!

LABEL_DETAILS

Schlafzimmer: 2; Badezimmer: 1;

Rua José Ventura Neto Cabrita R/C Lote 1 Loja B 8600-774 Lagos

+ 351 282 043 679 [1] | www.batistaproperty.com

[1] (Anruf ins nationale Festnetz)