BATISTA property

Apartment | Albardeira

2 schlafzimmer

Ref: A414

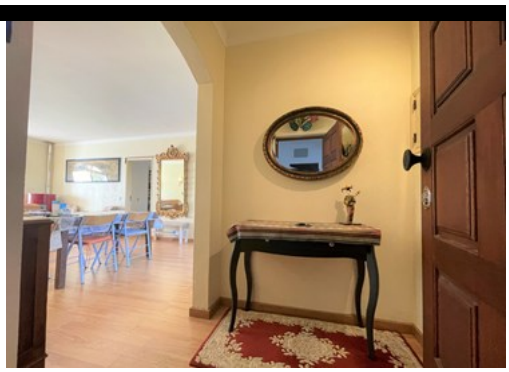

330.000 €

2-Schlafzimmer-Wohnung mit Schwimmbad in Gehentfernung zum Strand Meia Praia

Geräumige Wohnung in einer sehr ruhigen und friedlichen Gegend von Albardeira, mit direktem Zugang zum Garten und Pool, nur 15 Gehminuten vom Yachthafen, dem Strand Meia Praia und dem Stadtzentrum entfernt.
Diese Erdgeschosswohnung ist von einem schönen Garten umgeben und verfügt über großzügige Flächen.
Sie besteht aus einem großen Wohn-/Essbereich mit Blick auf die Natur, einer offenen Küche mit Speisekammer, zwei Doppelschlafzimmern mit Einbauschränken, von denen eines en-suite ist, und einem geräumigen Familienbad.
Die Wohnung wurde vor 3 Jahren umfassend renoviert, einschließlich aller Sanitäranlagen, Böden und des größten Teils der Elektrik. Sie verfügt über eine sehr gute Pelletheizung, mit der das ganze Haus beheizt werden kann.
Es gibt einen Parkplatz und einen großen Swimmingpool, der von Sonnenliegen umgeben ist, die zum Sonnenbaden einladen.

LABEL_DETAILS

Rua José Ventura Neto Cabrita R/C Lote 1 Loja B 8600-774 Lagos

+ 351 282 043 679 [1] | www.batistaproperty.com

[1] (Anruf ins nationale Festnetz)

Fläche des Hauses: 130qm; Schlafzimmer: 2; Badezimmer: 2; LABEL_Construction: 1990; Swimmingpool;