Villa | Luz

2 schlafzimmer

Ref: V421

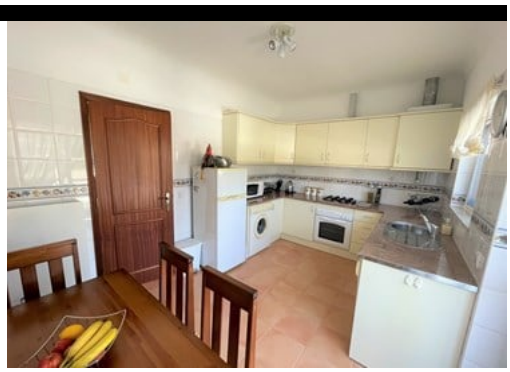

395.000 €

Charmantes Stadthaus mit 2 Schlafzimmern in einer ruhigen Wohnanlage in Praia da Luz

Diese schöne Doppelhaushälfte mit zwei Schlafzimmern befindet sich nur wenige Minuten vom Strand von Praia da Luz und allen Geschäften entfernt.
Die Villa erstreckt sich über zwei Etagen, die von schönen Gärten und einem Pool umgeben sind.
Im ersten Stock finden Sie ein Wohn-/Esszimmer mit einem Holzkamin und Zugang zu einer Terrasse mit Blick auf den Pool und einem Blick auf das Meer, eine voll ausgestattete Küche und eine Gästetoilette.
Von der Küche aus gelangt man auf eine hintere Terrasse.
Im Erdgeschoss gibt es eine einladende Eingangshalle, 2 Doppelschlafzimmer mit Einbauschränken und ein großes Familienbadezimmer mit Badewanne. Das Hauptschlafzimmer verfügt über doppelt verglaste Schiebetüren, die sich zu einer privaten Südterrasse mit direktem Zugang zum Gemeinschaftspool öffnen, der von einem gepflegten Garten umgeben ist.
Weitere Merkmale sind die Gasheizung in allen Räumen und die Vorinstallation für Klimaanlageneinheiten.

Diese Eigenschaft ist ideal für einen dauerhaften Wohnsitz oder als Ferienhaus in einer ruhigen und angenehmen Gegend, und, muss gesehen werden, um voll zu genießen.

LABEL_DETAILS

Rua José Ventura Neto Cabrita R/C Lote 1 Loja B 8600-774 Lagos

+ 351 282 043 679 [1] | www.batistaproperty.com

[1] (Anruf ins nationale Festnetz)

Fläche des Hauses: 139,4qm; Schlafzimmer: 2; Badezimmer: 1; LABEL_Construction: 2002; Heizung; Swimmingpool;