BATISTA property

Apartment | Meia Praia

3 schlafzimmer

Ref: A415

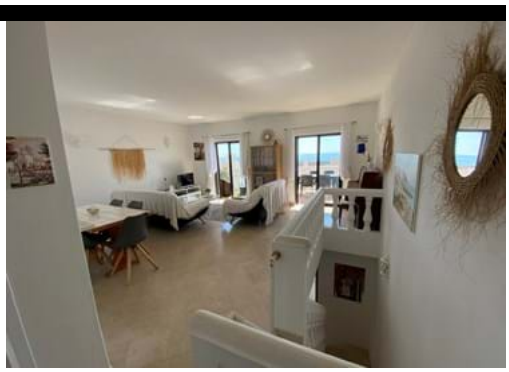

399.000 €

3-Schlafzimmer-Duplex-Apartment mit herrlichem Meerblick

Dieses Duplex-Apartment mit drei Schlafzimmern befindet sich in einer der begehrtesten Gegenden von Lagos, mit spektakulärem Meerblick über Meia Praia und nur wenige Schritte vom Strand entfernt.
Der Yachthafen, das Stadtzentrum und der prestigeträchtige Palmares-Golfplatz sind ebenfalls nur wenige Autominuten entfernt.
Diese geräumige Wohnung erstreckt sich über zwei Etagen und besteht im Erdgeschoss aus drei Doppelschlafzimmern, alle mit Einbauschränken und Zugang zu Balkonen, von denen eines über ein eigenes Bad mit Dusche verfügt und die beiden anderen sich ein geräumiges Familienbad mit Badewanne teilen.
Im ersten Stock gibt es eine voll ausgestattete Küche und ein helles Wohn-/Esszimmer mit herrlichem Meerblick. Vom Wohnbereich aus haben Sie direkten Zugang zu einem Balkon mit atemberaubendem Meerblick.
Es ist ein perfekter Ort für den Urlaub und ideal für einen ständigen Wohnsitz!

LABEL_DETAILS

Fläche des Hauses: 110qm; Schlafzimmer: 3; Badezimmer: 2; LABEL_Construction: 1991;

Rua José Ventura Neto Cabrita R/C Lote 1 Loja B 8600-774 Lagos

+ 351 282 043 679 [1] | www.batistaproperty.com

[1] (Anruf ins nationale Festnetz)