BATISTA property

Villa | Ameijeira

4 schlafzimmer

Ref: V423

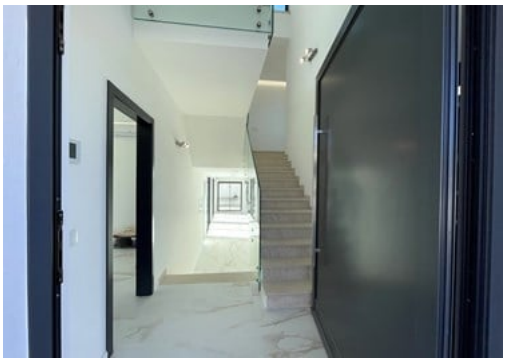

1.499.000 €

Moderne Villa mit 4 Schlafzimmern in der Nähe aller Annehmlichkeiten

Villa mit einer privilegierten Lage nur wenige Minuten vom Strand von Porto de Mós, 10 Minuten mit dem Auto vom Stadtzentrum, dem Yachthafen und allen Annehmlichkeiten, die Lagos zu bieten hat.
Auf zwei Ebenen verteilt, finden Sie im Erdgeschoss eine Eingangshalle, die in den hellen Wohn-/Essbereich und in die offene, voll ausgestattete Küche mit Waschküche und Speisekammer übergeht. Auf dieser Ebene finden Sie auch ein Schlafzimmer mit eigenem Bad und ein Gäste-WC.
Im Obergeschoss befinden sich 3 Schlafzimmer, alle mit eigenem Bad und Einbauschränken. Das Hauptschlafzimmer hat einen begehbaren Kleiderschrank. Alle Schlafzimmer haben Zugang zu Balkonen mit Blick auf den Garten und den Pool.
Draußen können Sie angenehme Momente am Pool genießen, umgeben von üppigen Gärten, sowie eine Außenküche, wo Sie "Al Fresco" Mahlzeiten genießen können.
Das Anwesen profitiert von einer geräumigen Garage für 2 Autos.

LABEL_DETAILS

Grundstücksfläche: 780qm; Fläche des Hauses: 295qm; Schlafzimmer: 4; Badezimmer: 5; Garage; LABEL_Construction: 2023;

Rua José Ventura Neto Cabrita R/C Lote 1 Loja B 8600-774 Lagos

+ 351 282 043 679 [1] | www.batistaproperty.com

[1] (Anruf ins nationale Festnetz)