Villa | Luz

4 schlafzimmer

Ref: V426

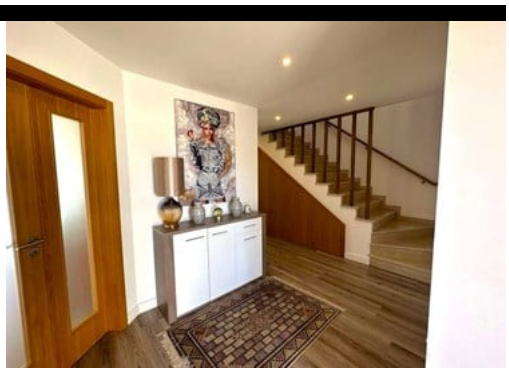

895.000 €

Zeitgenössische Villa mit 3 Schlafzimmern in Praia Da Luz

Villa im zeitgenössischen Stil in der Nähe des Zentrums von Praia da Luz, nur 5 km von Lagos entfernt. Verteilt auf zwei Ebenen, umfasst diese Eigenschaft auf der ersten Etage eine voll ausgestattete moderne Küche und ein geräumiges Wohn- / Esszimmer mit Kamin.
Durch die Fenster mit Schiebetüren gelangt man auf eine Terrasse mit Blick auf den Garten und den Poolbereich. Auf dieser Etage gibt es eine Garage, ein Badezimmer und ein Büro.
Im Obergeschoss befinden sich 3 Schlafzimmer, jedes mit eigenem Bad und Einbauschränken.
Alle Schlafzimmer haben Zugang zu einer großzügigen, nach Süden ausgerichteten Terrasse mit herrlichem Meerblick.
Die Immobilie ist mit Sonnenkollektoren, Klimaanlage, elektrischen Rollläden und Zentralheizung ausgestattet.

LABEL_DETAILS

Grundstücksfläche: 519qm; Fläche des Hauses: 280qm; Schlafzimmer: 4; Badezimmer: 4; LABEL_Construction: 2020; Swimmingpool;

Rua José Ventura Neto Cabrita R/C Lote 1 Loja B 8600-774 Lagos

+ 351 282 043 679 [1] | www.batistaproperty.com

[1] (Anruf ins nationale Festnetz)