BATISTA property

Villa | Meia Praia

8 schlafzimmer

Ref: V429

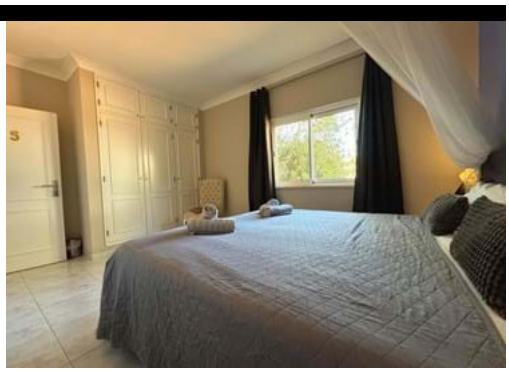

2.900.000 €

Villa mit 8 Schlafzimmern in der ersten Reihe in Meia Praia mit unglaublicher Aussicht auf das Meer

Diese spektakuläre Villa befindet sich in der ersten Reihe von Meia Praia und bietet einen Panoramablick auf das Meer und die Bucht von Lagos.
Das pulsierende historische Zentrum ist nur 5 Autominuten entfernt, ebenso wie der Yachthafen und andere Annehmlichkeiten.
Das Anwesen wird derzeit als Gästehaus betrieben, könnte aber problemlos in ein geräumiges Familienhaus umgewandelt werden.
Die Immobilie erstreckt sich über zwei Etagen, wobei das Erdgeschoss ein großes und helles Wohn-/Esszimmer und eine voll ausgestattete Küche umfasst, die beide Zugang zu einer Terrasse mit Grillplatz haben, die ideal für Mahlzeiten im Freien und den Poolbereich ist. Auf dieser Etage befinden sich auch drei Doppelschlafzimmer, eines mit eigenem Bad und die anderen beiden teilen sich ein großes Familienbad.
Im Obergeschoss finden Sie einen angenehmen Sitzbereich mit herrlichem Blick auf den Strand, vier Doppelschlafzimmer, drei davon mit eigenem Bad, eines mit Zugang zu einer Terrasse mit Blick auf den Pool und ein weiteres mit Zugang zu einem Balkon mit unglaublichem Blick auf die Bucht von Lagos. Es gibt auch ein Familienbad.
Angrenzend an das Anwesen befindet sich ein Nebengebäude mit einem Schlafzimmer mit Doppelbett und eigenem Bad.
Draußen gibt es einen schönen Swimmingpool oder Sie können die Straße überqueren und ein Bad im

kristallklaren Wasser des Strandes nehmen.

LABEL_DETAILS

Grundstücksfläche: 400qm; Fläche des Hauses: 255qm; Schlafzimmer: 8; Badezimmer: 7; LABEL_Construction: 1982; Swimmingpool;