BATISTA property

Villa | Montinhos da Luz

3 schlafzimmer

Ref: V430

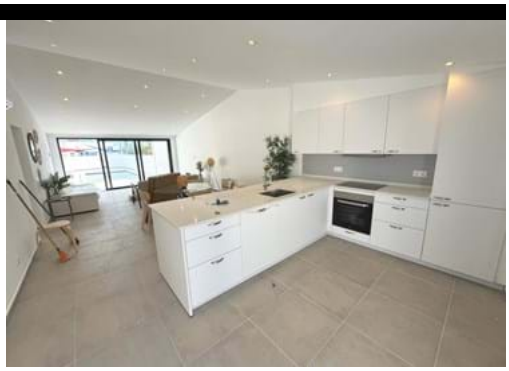

550.000 €

Hübsche renovierte 3-Schlafzimmer-Villa mit Schwimmbad in Luz

Schöne renovierte Villa mit 3 Schlafzimmern in Montinhos da Luz und nur ein paar Minuten vom Strand und allen Annehmlichkeiten entfernt.
Das Anwesen besteht aus, im Erdgeschoss, von einem modernen offenen voll ausgestattete Küche, ein geräumiges Wohn / Essbereich, zwei Schlafzimmer und ein Familienbad.
Sowohl der Wohnbereich als auch eines der Schlafzimmer haben Zugang zur vorderen Terrasse und zum Poolbereich.
Die erste Etage ist über eine Treppe auf der Rückseite der Terrasse zu erreichen und beherbergt ein weiteres großes Schlafzimmer mit eigenem Bad. Dieser Raum könnte auch als Büro genutzt werden.
Die Villa ist mit neuen Sanitär- und Elektroinstallationen ausgestattet und verfügt über eine Fußbodenheizung und eine Klimaanlage.
Diese Immobilie ist ideal für einen dauerhaften Wohnsitz oder ein schönes Feriendomizil in einer entspannten Nachbarschaft und muss gesehen werden, um alle Funktionen zu schätzen wissen.

LABEL_DETAILS

Grundstücksfläche: 317qm; Fläche des Hauses: 90qm; Schlafzimmer: 3; Badezimmer: 2; LABEL_Construction: 1980; Heizung; Klimaanlage; Swimmingpool;

Rua José Ventura Neto Cabrita R/C Lote 1 Loja B 8600-774 Lagos

+ 351 282 043 679 [1] | www.batistaproperty.com

[1] (Anruf ins nationale Festnetz)