BATISTA property

Apartment | Porto de Mós

3 schlafzimmer

Ref: A424

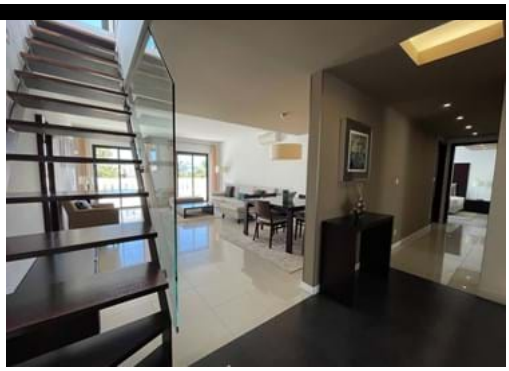

750.000 €

Dachgeschosswohnung mit 3 Schlafzimmern und herrlichem Meerblick

Diese Wohnung befindet sich am berühmten Strand von Porto de Mós und liegt in der berühmten Ferienanlage Belmar, umgeben von einer sehr entspannten Umgebung mit exotischen Gärten und Rasenflächen im Innen- und Außenbereich und einem Fußweg, der direkt zum Strand führt.
Das Anwesen wurde zu einem sehr hohen Standard fertiggestellt, bestehend aus einer modernen Eingangshalle, die zu einem sehr großen Wohn- / Essbereich mit Zugang zu einer schönen Südterrasse mit herrlichem Meerblick, eine voll ausgestattete Küche, drei Doppel-Schlafzimmer mit Einbauschränken und zwei gut dimensionierte Badezimmer, von denen eines en-suite ist.
Es gibt auch eine große private Dachterrasse mit atemberaubendem Meerblick, ideal für Sonnenbäder und Mahlzeiten im Freien mit Freunden und Familie.
Zur Wohnung gehören ein zugewiesener Parkplatz und ein Abstellraum in der gemeinsamen Tiefgarage.
Weitere Ausstattungsmerkmale sind: Doppelverglasung, elektrische Rollläden, zentrales Staubsaugersystem, Klimaanlage (Heizung und Kühlung), Videoeingangssystem, Brandschutz und Alarm, 24/7-Überwachung und CCTV-Kontrollsystem, Internet, TV-Dienste, Sonnenkollektoren für Warmwasser und SPA-Einrichtungen (Innenpool, Whirlpool, Sauna, türkisches Bad und ein Fitnessraum).

LABEL_DETAILS

Rua José Ventura Neto Cabrita R/C Lote 1 Loja B 8600-774 Lagos

+ 351 282 043 679 [1] | www.batistaproperty.com

[1] (Anruf ins nationale Festnetz)

Fläche des Hauses: 131,3qm; Schlafzimmer: 3; Badezimmer: 2; LABEL_Construction: 2009; Heizung; Klimaanlage; Swimmingpool;