BATISTA property

Villa | Alvor

6 schlafzimmer

Ref: V432

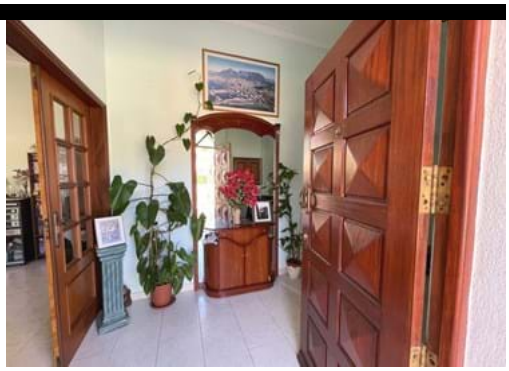

1.600.000 €

Geräumige Villa mit 4 + 2 Schlafzimmern in Alvor

Traditionelle Villa mit 6 Schlafzimmern auf einem 920m2 großen Grundstück in Montes de Alvor.
Die Villa besteht im Erdgeschoss aus einer Eingangshalle, einem Wohn-/Esszimmer mit doppelseitigem Kamin, einer Einbauküche mit Speisekammer und Waschküche und Zugang zu einer Terrasse, auf der Sie einen Grill finden, der ideal ist, um im Freien zu speisen, zwei Familienbadezimmern und vier Schlafzimmern, eines davon mit eigenem Bad.
Im ersten Stock befinden sich zwei weitere Schlafzimmer, die sich ein Badezimmer mit Dusche und eine große Terrasse mit Blick auf die Monchique-Berge teilen.
Die Doppelgarage bietet Platz für zwei Autos und bietet reichlich Stauraum.
Diese Immobilie bietet die perfekte Kombination aus Komfort und Funktionalität für diejenigen, die an der Algarve leben möchten. Die Strände sind nur 5/10 Minuten mit dem Auto entfernt.
Die Villa verfügt außerdem über Sonnenkollektoren, Photovoltaikanlagen und eine Wasserpumpe für die Bewässerung des Gartens.

LABEL_DETAILS

Grundstücksfläche: 920qm; Fläche des Hauses: 350qm; Schlafzimmer: 6; Badezimmer: 4; Garage; LABEL_Construction: 1997;

Rua José Ventura Neto Cabrita R/C Lote 1 Loja B 8600-774 Lagos

+ 351 282 043 679 [1] | www.batistaproperty.com

[1] (Anruf ins nationale Festnetz)